

ORGANIGRAMA DE PERSONAL

DIRECCIÓN: Dra. Dña. Jessica Piñero

CENTRO DE DESARROLLO INFANTIL ATENCIÓN TEMPRANA (CDIAT) (0-6 AÑOS)
 Coordinadora: Belén Candela

CENTRO PRIMERA INFANCIA AULAS DE INCLUSIÓN EDUCATIVA (CPI)
 Responsable: Carmen Oliva

CENTRO DE DESARROLLO JUVENIL Y ADULTO (CDJ-A) (+ 6 años)

ADMINISTRACIÓN
 Responsable: Mari Ruiz

RECURSOS HUMANOS

ATENCIÓN TEMPRANA EN NEONATOLOGÍA

- Psicóloga: Belén Candela
- Fisioterapeuta: Cristina Paredes / Ana Igual
- Logopeda: Silvia Domenech

ATENCIÓN TEMPRANA (Terapias Individuales/Grupales)

- Psicóloga: Belén Candela / Beatriz Ibañez Estefanía Atienza
- Logopeda: Pepi Fernández / Cristina Esquiva Silvia Domenech
- Fisioterapeuta: Ana Igual / Cristina Paredes
- T. Ocupacional: Gemma Vidal / Patricia Amorós (Col. Prof)
- Trabajadora Social: Noelia Vera

TERAPIA ACUÁTICA



· Resp: Ana Igual

Terapia Acuática · Fisioterapeuta: Ana Igual

- Educadora: Elisabeth Gómez Encarni Guerrero / Erica Hernández Lorena Bernal / Naiara Piqueras Paqui Molla / Samantha Espinosa Silvia Gómez / Carmen Oliva
- Cocina: Ginesa Peñalver

SERVICIOS ESPECIALIZADOS

- Apoyo psicopedagógico, Estimulación Auditiva Evaluación del desarrollo y asesoramiento familiar: Estefanía Guilabert (Col. Profesional)
- Psicomotricidad: Cristina Paredes
- Mesa Alimentación: Cristina Esquiva
- Talleres Extra (17:30h): Samantha Espinosa

ESCUELAS VACACIONALES

Julio

RECURSOS Y APRENDIZAJE

- Pedagoga: Estefanía Guilabert (Col. Profesional)
- Logopeda: Alba Melgar (Col. Profesional)
- Fisioterapeuta: Andrea Prado (Col. Profesional)
- T. Ocupacional: Patricia Amorós (Col. Profesional)
- Psicóloga: M^a José Navarro (Col. Profesional)

RECURSOS FAMILIARES

- Talleres formativos familias: Equipo FSI/Colaboradores
- Charlas informativas familias: Equipo FSI/Colaboradores
- Masaje infantil: Andrea Prado (Col. Profesional)
- Jurídica y Mediación: Ángeles Tribaldos (Col. Profesional)

RECURSOS MÉDICOS

- Proyecto Investigación Neurometría: Beatriz Ibañez
- Endocrino Pediátrico: Fernando Vargas (Colaborador)
- Psiquiatría Infantil: Pepa Barragán (Col. Profesional)

ESTIMULACIÓN ACUÁTICA

· Resp: Ana Igual

- Estimulación Acuática Fisioterapeuta: Andrea Prado (Col. Profesional) Paula Sánchez (Col. Profesional)

MULTIDEPORTE ADAPTADO

- Natación adaptada: CAFD: Julia Contreras (Col. Profesional)

- Contabilidad: Mari Ruiz / Fernando Zalve
- Recepción CDIAT: Virginia Rubio/Carlos Ramiro
- Recepción CPI: Lidia Manchón
- Recepción CDJA: Sandra Jaén

· Fondos: Noelia Vera

MANTENIMIENTO

Ginesa Peñalver
 Ana María Gallardo

- Trabajadora Social: Noelia Vera

COMUNICACIÓN

María Asunción Felices
 Genoveva Martín (voluntaria)
 Password (Servicio Externo)
 Natalia Bonete (Servicio Externo)

CALIDAD

Estefanía Atienza

Centro de Atención Temprana (CDIAT)
 Autorizado y subvencionado por la Generalitat Valenciana, N-3017
 Centro de Desarrollo Juvenil y Adulto (CDJA)
 Autorizado por la Conselleria de Sanitat Universal i Salut Pública, N-19529



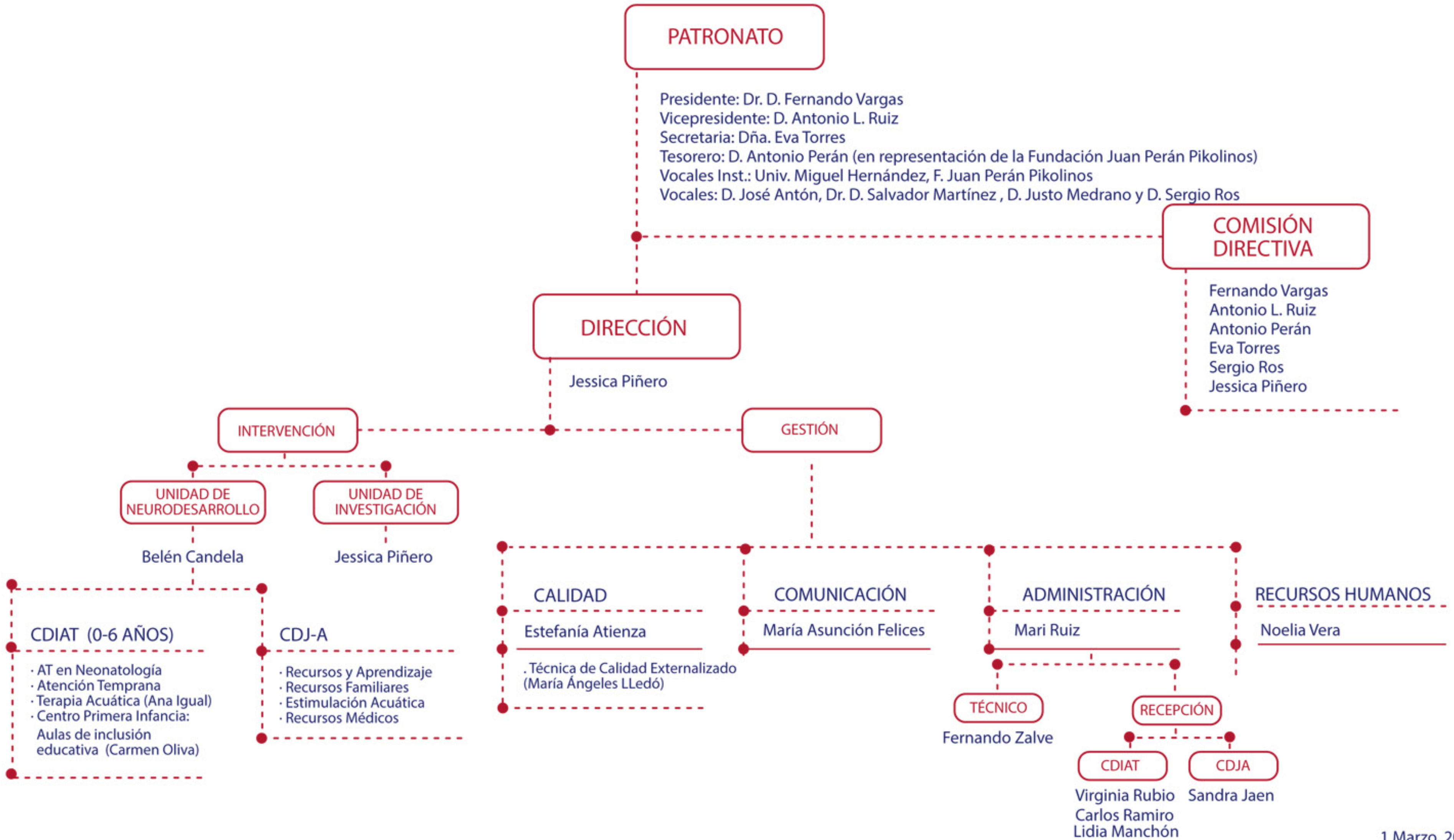

1 Marzo, 2018